

MODÈLE: D'abord, tu sors de la gare et...

À l'affiche

A. **Qui a dit quoi?** En vous basant sur votre compréhension du film, décidez qui a dit les phrases suivantes: Camille (C), Bruno (B), la patronne du Bar des Cévennes (P) ou Éric Leblanc (É).

1. ____ Je suis au milieu (*in the middle*) des montagnes, dans un paysage féerique (*enchanting*)!
2. ____ En fait, tu sais, on a des problèmes ici, hein...
3. ____ Quoi, le président me met à la porte (*is firing me*)?
4. ____ Pierre Leblanc, non, je ne l'ai pas connu. Il est mort en 1943, je crois. Mais son petit-fils est là, par contre.
5. ____ J'ai hérité de la ferme (*I inherited the farm*) de mes parents. Je suis le dernier. Les autres jeunes (*young people*) sont partis.
6. ____ Vos deux parents sont morts, alors?
7. ____ Je cherche la trace d'un homme qui est venu, lui aussi, dans ce village.
8. ____ Je comprends. Mais ma grand-mère ne vous le dira pas. Elle ne parle jamais de la guerre.

B. **À propos des personnages**

Première étape. En vous basant sur les informations que vous avez déjà sur Éric Leblanc, complétez les phrases avec le choix (*choice*) que vous trouvez logique.

1. Éric est le ____ de Jeanne et Pierre Leblanc.
 - a. fils
 - b. petit-fils
2. Éric habite maintenant dans _____.
 - a. une grande ville
 - b. un village
3. Il y a ____ jeunes à Saint-Jean de Causse.
 - a. beaucoup de
 - b. peu de
4. Les parents d'Éric sont morts _____.
 - a. pendant la guerre
 - b. dans un accident de voiture
5. Au Bar des Cévennes, Éric _____.
 - a. joue au flipper (*pinball*)
 - b. joue aux cartes (*cards*)
6. Éric ____ la vie à la montagne.
 - a. aime bien
 - b. n'aime pas



Deuxième étape. Maintenant, écoutez ce texte sur la vie d'Éric Leblanc.

Le 15 septembre 1995 a été un jour triste pour la petite famille Leblanc: pour Jeanne, la grand-mère, pour Michel, son fils, pour Annick, sa belle-fille, et surtout pour Éric, leur fils. C'est ce jour-là que le jeune Éric a quitté son village et la ferme de son père. Il n'allait pas loin: la ville d'Alès n'était qu'à 48 kilomètres de Saint-Jean de Causse. Mais pour la famille Leblanc, c'était la fin¹ d'une tradition. Depuis cinq générations, les fils Leblanc travaillaient la terre.² Après la mort de Pierre Leblanc en 1943, son fils Michel, encore petit, avait aidé³ sa mère, et à l'âge de 15 ans, il était devenu⁴ responsable de la ferme. Éric, le fils de Michel et le petit-fils de Pierre, voulait bien travailler dans le village; mais il n'y avait pas de travail. Éric, qui devait gagner sa vie,⁵ est donc⁶ allé à Alès pour travailler dans une usine.⁷

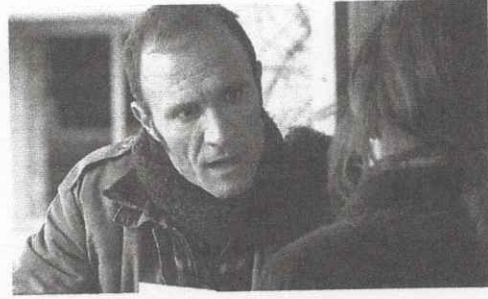

Il n'était pas très heureux à Alès, mais il a accepté cette nouvelle vie. Dans cette petite ville, il a retrouvé beaucoup d'autres jeunes qui avaient quitté⁸ le village. Il rentrait à Saint-Jean pour les fêtes, et ses parents venaient de temps en temps à Alès dans leur vieille voiture. C'est à l'occasion d'une de ces visites que la tragédie est arrivée. En rentrant d'Alès, après un week-end avec leur fils, Michel et Annick ont eu un accident. La voiture a glissé⁹ sur la neige, a raté un virage¹⁰ et est tombée dans un ravin. Les parents d'Éric sont morts immédiatement et c'est Jeanne, sa grand-mère, qui lui a téléphoné le lendemain pour lui annoncer l'horrible nouvelle.¹¹

À 31 ans, la vie d'Éric a donc changé encore une fois. Il est revenu à Saint-Jean et a repris le travail à la ferme. Il a d'abord vécu avec sa grand-mère, mais après, il a pris une petite maison au village. Aujourd'hui, il n'y a pas beaucoup de jeunes au village, mais là, au moins, il n'est pas loin du Bar des Cévennes et des amis de son père. En hiver, il passe des heures à jouer au flipper et à discuter avec les vieux. Comme Pierre, son grand-père et Michel, son père, Éric Leblanc est chez lui à la montagne et il va y rester jusqu'à la fin de sa vie.

¹end ²land ³avait... had helped ⁴était... had become ⁵gagner... to earn a living ⁶therefore ⁷factory
⁸avaient... had left ⁹a... slipped ¹⁰a... missed a curve ¹¹news

Troisième étape. Maintenant, relisez vos réponses dans la première étape et corrigez-les, si nécessaire.



C. Vous avez compris? En vous basant sur l'histoire d'Éric, décidez si les phrases que vous entendez font allusion à (*refer to*) Saint-Jean de Causse, à Alès ou si on ne sait pas.

	SAINT-JEAN DE CAUSSE	ALÈS	ON NE SAIT PAS
1.	<input type="checkbox"/>	<input type="checkbox"/>	<input type="checkbox"/>
2.	<input type="checkbox"/>	<input type="checkbox"/>	<input type="checkbox"/>
3.	<input type="checkbox"/>	<input type="checkbox"/>	<input type="checkbox"/>
4.	<input type="checkbox"/>	<input type="checkbox"/>	<input type="checkbox"/>
5.	<input type="checkbox"/>	<input type="checkbox"/>	<input type="checkbox"/>
6.	<input type="checkbox"/>	<input type="checkbox"/>	<input type="checkbox"/>
7.	<input type="checkbox"/>	<input type="checkbox"/>	<input type="checkbox"/>